



One Volts Service Co.,Ltd. Office :  
 9/230 Soi Watcharapol 3, Intersestion 3,  
 Sub-district Khlong Thanon, District Sai Mai  
 Bangkok 10220 Tel: 089-488-1651

## Daily Report

### แผนก Store

#### 1.รายการเบิกเงินสดประจำวัน

ลำดับ	รายการของ	จำนวน	หน่วย	ราคา	จำนวนเงิน	หน่วย	วัตถุประสงค์
1	เงินเดือน (หักภาษี)	2	พัน	200,000	640,000	พัน	เงินเดือน
2	เงินเดือน (หักประกัน)	2	พัน	100,000	200,000	พัน	หักประกัน
<b>จ่ายแล้ว</b>							
รวม					840,000	กับ	นาง สุพิน แก้วป๋วย

ผู้ตรวจสอบ... ฐิติ...  
 ผู้เบิก... Souphin KANPANYA

ร้านค้าแป 840,000 กีบ

ลำดับ	รายการของ	จำนวน	หน่วย	ราคา	จำนวนเงิน	หน่วย	วัตถุประสงค์
1	เงินเดือน (หักภาษี)	1	พัน	55,000	55,000	พัน	เงินเดือน
2	เงินเดือน (หักประกัน)	1	พัน	20,000	20,000	พัน	หักประกัน
<b>จ่ายแล้ว</b>							
รวม					75,000	กับ	นาง สุพิน แก้วป๋วย

ลำดับ	รายการของ	จำนวน	หน่วย	ราคา	จำนวนเงิน	หน่วย	วัตถุประสงค์
1	เงินเดือน (หักภาษี)	5	พัน	270,000	1,340,000	พัน	เงินเดือน
<b>จ่ายแล้ว</b>							
รวม					1,340,000	กับ	นาง สุพิน แก้วป๋วย

ผู้ตรวจสอบ... ฐิติ...  
 ผู้เบิก... Souphin KANPANYA

บริษัท 1,340,000 กีบ

## 2. ตรวจสอบภาพรถ

ใบตรวจสภาพรถ

ทะเบียน 8895 วันที่รับ 28-8-2003

1. เครื่องยนต์

ลำดับ	รายการ	ปกติ	สภาพ	ชำรุด	รายการชำรุด
1	ทำงานดี	✓			
2	ทำงานดี	✓			
3	ทำงานดี	✓			
4	ทำงานดี	✓			

2. ระบบไฟฟ้า

ลำดับ	รายการ	ปกติ	สภาพ	ชำรุด	รายการชำรุด
1	แบตเตอรี่	✓			
2	ไฟหน้า	✓			
3	ไฟเลี้ยว	✓			
4	ไฟเบรก	✓			

3. ชุดขับเคลื่อน

ลำดับ	รายการ	ปกติ	สภาพ	ชำรุด	รายการชำรุด
1	สายพาน	✓			
2	ระบบเบรก	✓			
3	ระบบบังคับเลี้ยว	✓			
4	ระบบบังคับพวงมาลัย	✓			

4. ระบบตัวถัง

ลำดับ	รายการ	ปกติ	สภาพ	ชำรุด	รายการชำรุด
1	ระบบล้อ	✓			
2	ความสะอาดตัวรถ	✓			
3	ความสะอาดเครื่องยนต์	✓			
4	ความสะอาดห้องโดยสาร	✓			
5	ความสะอาดล้อ	✓			
6	รถขาดตำหนิ	✓			

หมายเหตุ uly uly

อ.ชื่อ ..... (พนักงานรับรถ)  
 อ.ชื่อ uly ..... (ผู้ตรวจสอบ)



ใบตรวจสภาพรถ

ทะเบียน 2956 วันที่รับ 28-8-2003

1. เครื่องยนต์

ลำดับ	รายการ	ปกติ	สภาพ	ชำรุด	รายการชำรุด
1	ทำงานดี	✓			
2	ทำงานดี	✓			
3	ทำงานดี	✓			
4	ทำงานดี	✓			

2. ระบบไฟฟ้า

ลำดับ	รายการ	ปกติ	สภาพ	ชำรุด	รายการชำรุด
1	แบตเตอรี่	✓			
2	ไฟหน้า	✓			
3	ไฟเลี้ยว	✓			
4	ไฟเบรก	✓			

3. ชุดขับเคลื่อน

ลำดับ	รายการ	ปกติ	สภาพ	ชำรุด	รายการชำรุด
1	สายพาน	✓			
2	ระบบเบรก	✓			
3	ระบบบังคับเลี้ยว	✓			
4	ระบบบังคับพวงมาลัย	✓			

4. ระบบตัวถัง

ลำดับ	รายการ	ปกติ	สภาพ	ชำรุด	รายการชำรุด
1	ระบบล้อ	✓			
2	ความสะอาดตัวรถ	✓			
3	ความสะอาดเครื่องยนต์	✓			
4	ความสะอาดห้องโดยสาร	✓			
5	ความสะอาดล้อ	✓			
6	รถขาดตำหนิ	✓			

หมายเหตุ uly uly

อ.ชื่อ ..... (พนักงานรับรถ)  
 อ.ชื่อ uly ..... (ผู้ตรวจสอบ)

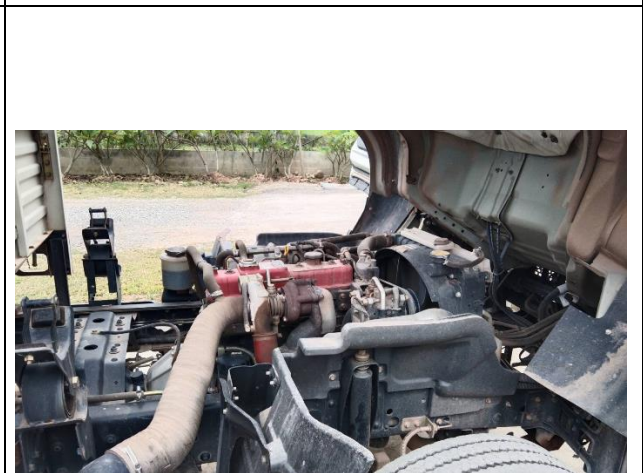

เลขที่ใบตรวจเช็ค 245 วันที่ตรวจ 28-8-2003

ลำดับ	รายการ	ปกติ	ชำรุด	รายการที่ชำรุด
1	น้ำมันเครื่อง	✓		
2	น้ำยาหล่อเย็น	✓		
3	น้ำยาหล่อลื่น	✓		
4	แบตเตอรี่	✓		

ลำดับ	รายการ	ปกติ	ชำรุด	รายการที่ชำรุด
1	เบรคหน้า/เบรคหลัง	✓		
2	ชุดเกียร์	✓		
3	ระบบไฟส่องสว่าง	✓		
4	ระบบปรับอากาศ	✓		

ลำดับ	รายการ	ปกติ	ชำรุด	รายการที่ชำรุด
1	สภาพสีภายนอก	✓		
2	ระบบเบรค	✓		
3	ระบบไฟส่องสว่าง	✓		
4	ระบบปรับอากาศ	✓		
5	ระบบเครื่องยนต์	✓		
6	การตรวจเช็คอื่น	✓		

หมายเหตุ: สีสัน ใต้ กระจก กระจกสี

ชื่อ: ..... (พนักงานขับรถ)  
 ชื่อ: ..... (ผู้ตรวจเช็ค)



เลขที่ใบตรวจเช็ค 8516 วันที่ตรวจ 28-8-2003

ลำดับ	รายการ	ปกติ	ชำรุด	รายการที่ชำรุด
1	น้ำมันเครื่อง	✓		
2	น้ำยาหล่อเย็น	✓		
3	น้ำยาหล่อลื่น	✓		
4	แบตเตอรี่	✓		

ลำดับ	รายการ	ปกติ	ชำรุด	รายการที่ชำรุด
1	เบรคหน้า/เบรคหลัง	✓		
2	ชุดเกียร์	✓		
3	ระบบไฟส่องสว่าง	✓		
4	ระบบปรับอากาศ	✓		

ลำดับ	รายการ	ปกติ	ชำรุด	รายการที่ชำรุด
1	สภาพสีภายนอก	✓		
2	ระบบเบรค	✓		
3	ระบบไฟส่องสว่าง	✓		
4	ระบบปรับอากาศ	✓		
5	ระบบเครื่องยนต์	✓		
6	การตรวจเช็คอื่น	✓		

หมายเหตุ: สีสัน ใต้ กระจก กระจกสี

ชื่อ: ..... (พนักงานขับรถ)  
 ชื่อ: ..... (ผู้ตรวจเช็ค)





### 3. เติมน้ำมันรถ



8895 500,000กิโล



3145 500,000กิโล

#### 4. สรุปการใช้รถประจำวัน

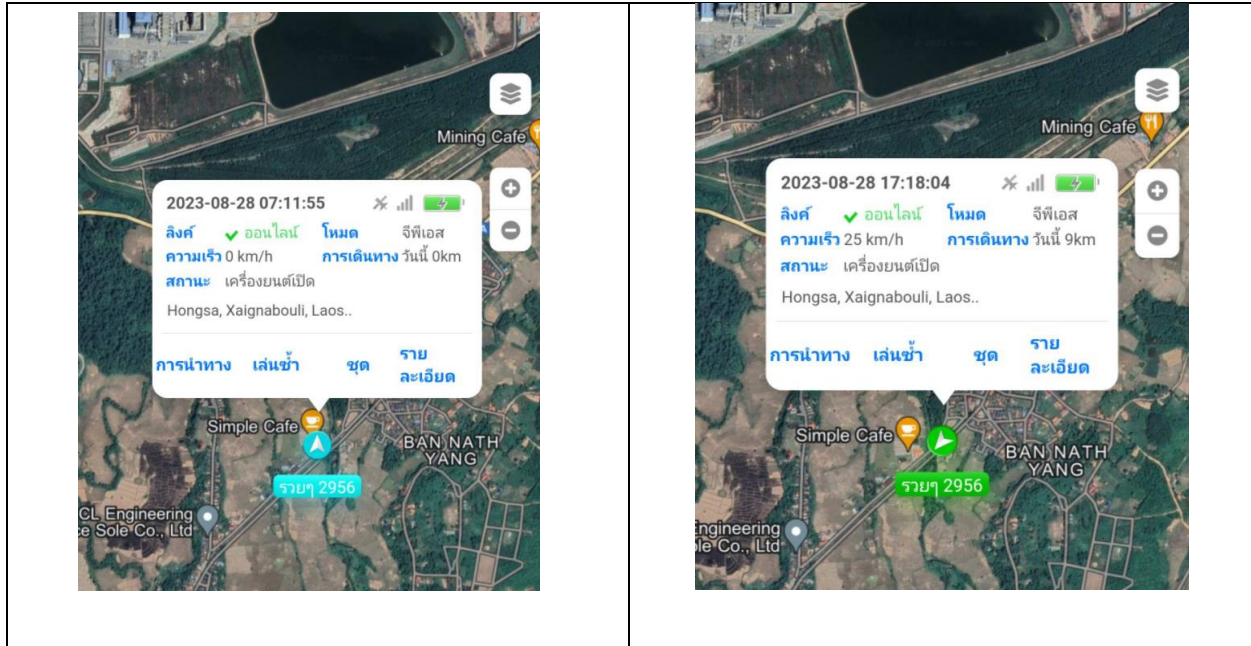

สรุปการใช้รถ 2956 9km

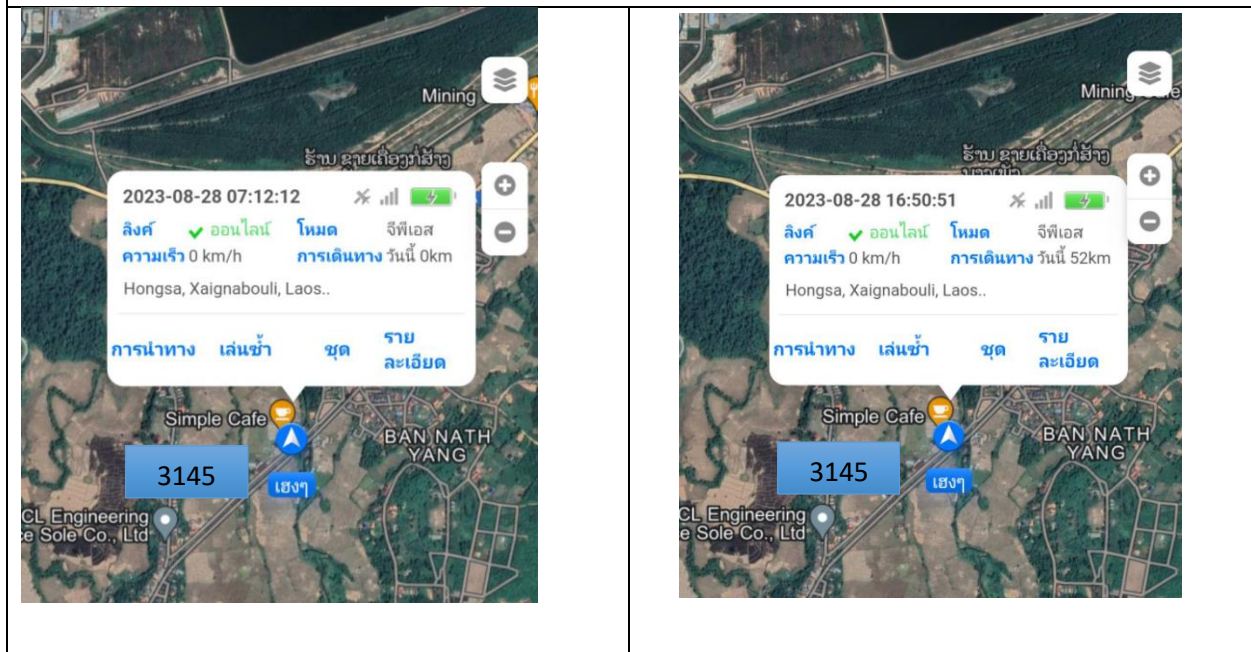

สรุปการใช้รถ 3145 52km



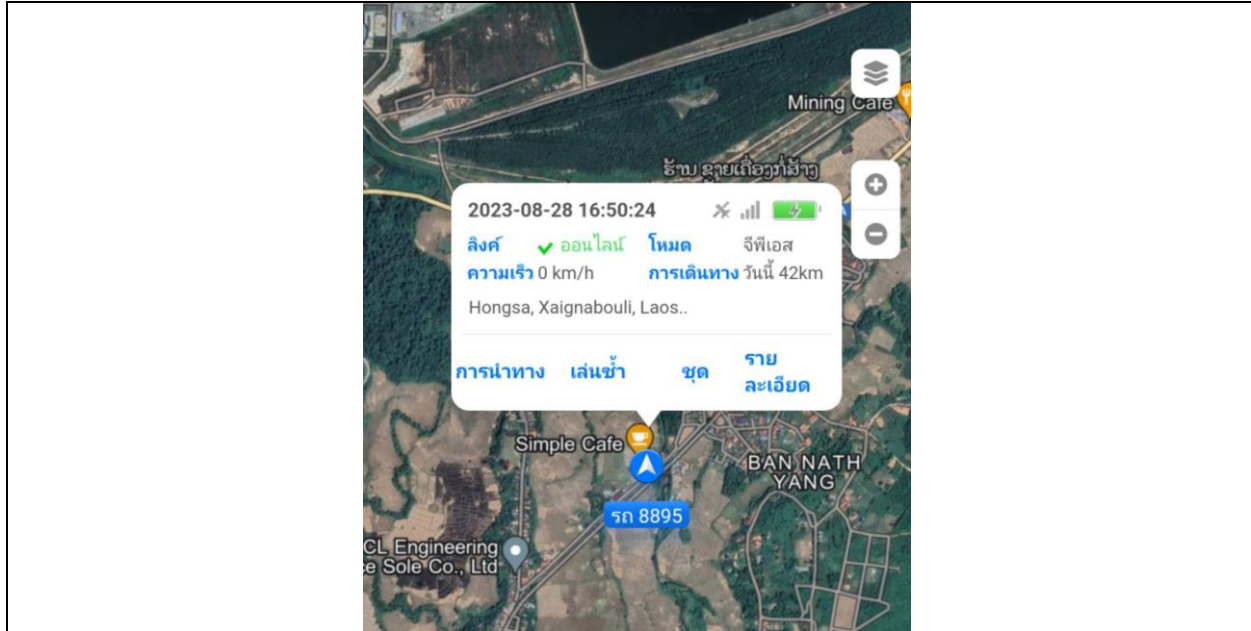

สรุปการใช้รถ 8895 42km

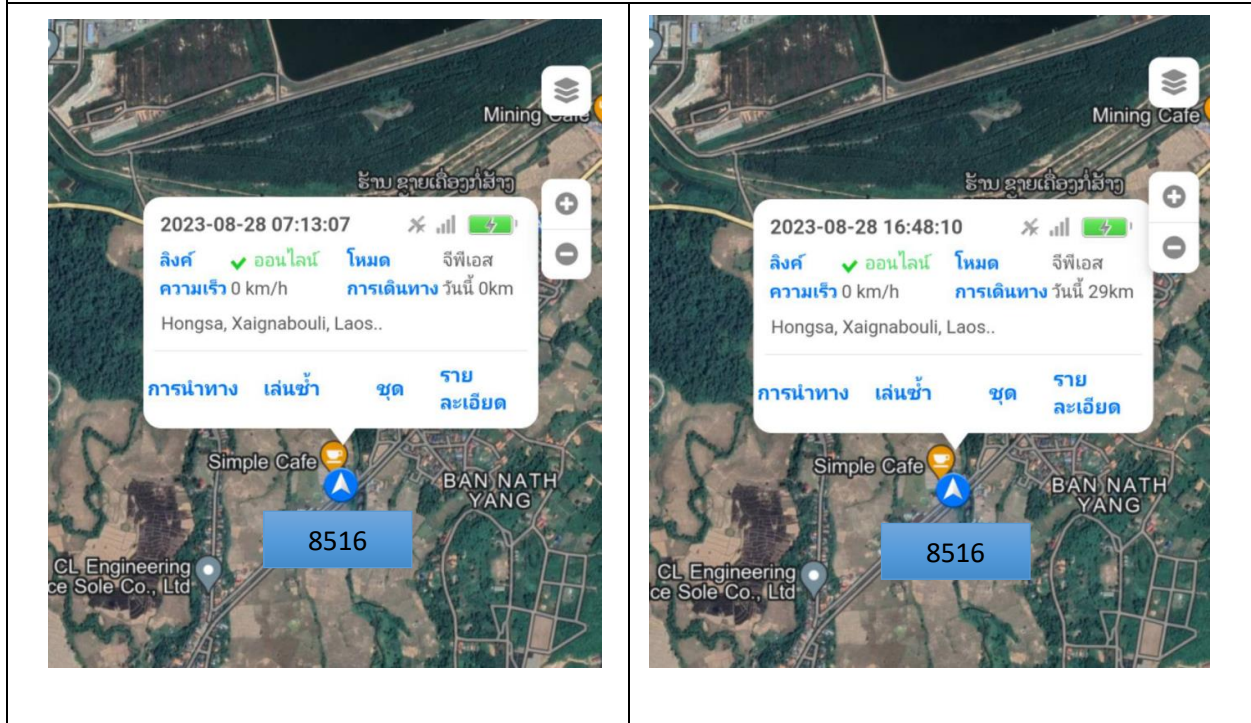

สรุปการใช้รถ 8516 29km